

# 内臓脂肪CT検査のご案内

”お腹の脂肪を『見える化』して生活習慣病のリスクをチェック”

## 内臓脂肪CTとは

CTでお腹の断面を撮影し、内臓脂肪と皮下脂肪の量を測定する検査です。  
見た目では分かりにくい内臓脂肪を数値化し、生活習慣病（高血圧・糖尿病・脂質異常症など）のリスク評価に役立ちます。

赤色の部分が内臓脂肪になります

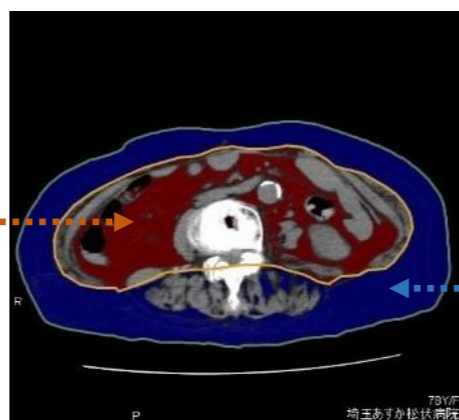

青色の部分が皮下脂肪になります

## 内臓脂肪とは

体脂肪のうち、胃や腸など内臓の周囲に着く脂肪の事です。  
過剰に蓄積すると『糖尿病』『高血圧』『脂質異常症』などの生活習慣病のリスクを高めるとされています。  
内臓脂肪CTを撮影し内臓脂肪面積が100cm<sup>2</sup>以上の場合、内臓脂肪型肥満と診断されます。

## こんな方におすすめ！

- ・最近太ったと気になる方
- ・食べすぎ、運動不足を感じる方
- ・ダイエットなどの効果を数値で確認したい方
- ・血圧、血糖値、コレステロールが高値な方

## 内臓脂肪検査の流れ



CTスキャン

腹部(へそ周り)をCTで3~5分ほど撮影します。  
限られた範囲の撮影なので極めて低線量での撮影です。

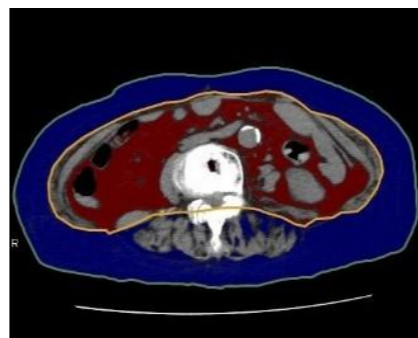

データ解析



検査結果

体脂肪面積を分かりやすく数値化し  
測定結果をお届けいたします。

## 内臓脂肪CTでわかること

### 全脂肪面積

左図の青い部分と赤い部分の装脂肪面積(cm<sup>2</sup>)

### 内臓脂肪面積

左図の赤い部分の面積(cm<sup>2</sup>)

### 皮下脂肪面積

左図の青い部分の面積(cm<sup>2</sup>)

### 内臓脂肪/皮下脂肪面積

内臓脂肪が皮下脂肪に対してどの程度あるか示す数値

### 周囲長

腹部の太さ(お腹周りの長さ)を測定した値(cm)

### BMI

身長と体重から算出される肥満度の目安となる指標

診断結果でああなたの理想体重と内臓脂肪による診断がわかります

左のような検査結果表をお渡しいたします。

健康診断をお申し込みの際は、埼玉あすか松伏病院にご連絡ください

Tel 048-992-0411

